



DAY2: 横浜公園

【運営マニュアル】

スタート 11:30 / フィナーレ 17:10 / 終演 17:45(エンディング含)

担当:

名前:



1, 事業名称	ホッチポッチミュージックフェスティバル 2020
2, 事業趣旨	「ホッチポッチ」は英語で「ごちゃまぜ」という意味。演奏ジャンル・国籍・世代・性別・障害の有無などのあらゆる垣根を取り払い、音楽が好きな人はもちろん普段音楽を聴く機会が少ない人も一緒になって楽しめることを目指す、ごちゃまぜ音楽祭です。2009年からはじまり、今年で12回目を迎えます。
3, 開催日程 ・会場	<p>今年は「2日」開催します。</p> <p>2020年10月18日(日)・・・横浜市役所アトリウム(ステージ×2、出展、ワークショップ、キッチンカー)</p> <p>2020年11月 8日(日)・・・横浜公園(ステージ×4、出展、ワークショップ、キッチンカー)</p>
4, 新型コロナ ウイルス 感染症に伴う 開催判断	<p>どのような対策をしたら開催できるかを模索し、前向きに準備を進めます。時期毎に変わる感染症対策の基準にあわせて、毎月月末に共催の横浜市と協議を行い、その都度開催判断を行います。</p> <p>①準備段階の感染症対策 例年行っている事前の集まり(8月:決起集会、10月:オールスタッフミーティング等)を、できる限りオンラインに移行するなど、開催時の感染症対策基準に応じて対策を講じます。</p> <p>②イベント当日の感染症対策 スタッフのマスク着用、スタッフの検温及び体調チェック、イベント備品の消毒、舞台機材の消毒、控え室の密回避など、開催時の感染症対策基準に応じて対策を講じます。</p>
5, 事業 コンセプト	<p>①さまざまな音楽があつまる音楽祭 世界中の国・地域・時代の音楽があつまる音楽祭であるとともに、既存の概念ではカテゴライズできないような、アーティスト独自の「せかい観」が表現される音楽祭を目指し、出演者のパフォーマンスジャンル・国籍・世代・障害の有無をも超えた「ごちゃまぜな音楽空間」を創造します。</p> <p>②「真のごちゃまぜ音楽祭」を目指して(=スーパーユニバーサルの具現) 国籍・障害・LGBTQなど、ひとりひとり異なる個性を持つ全ての人を積極的に受け入れることで、多文化共生の場としてのボーダーレスな音楽祭を実現します。出演者の多様化だけでなく、来場者の多様化を目指し、誰もが集える音楽祭を目指した取り組みを実施します。</p> <p>③多彩な協働団体の参画 障害者支援団体、子育て支援団体、国際交流支援団体、音楽事業者などが参加できる場をつくります。</p> <p>④異世代交流と次世代育成 スタッフや出演者として、大学生インターンシップや地元の高校生など、次世代人材を積極的に受け入れ、育成の機会とします。</p>
6, コンセプト 実現のための 取り組み	<p>①さまざまな音楽があつまる音楽祭 ジャンル・国籍・世代・障害の有無にかかわらず、パフォーマンスレベルの高いアーティストを認定NPO法人アークシップのメンバーが選出します。</p> <p>②「真のごちゃまぜ音楽祭」を目指して(=スーパーユニバーサルの具現) ・スタッフ全員が「心のバリアフリー」を意識する 心のバリアフリーとは、様々な心身の特性や考え方を持つ全ての人々が相互に理解を深めようとコミュニケーションをとり、支え合うことです。まずは、イベントスタッフが心のバリアをなくすことから始めます。 ・ごちゃまぜ推進アドバイザー(当事者)の参画 当事者の声を直に取り入れることで、より当事者のニーズに合わせた「真のごちゃまぜ音楽祭」の実現を目指します。</p> <p>③多彩な協働団体の参画 昨年に引き続き、認定NPO法人横浜移動サービス協議会(福祉)の参画が決定。 その他、横浜市国際交流協会 YOKE(国際)や神奈川子ども未来ファンド(子育て支援)の参画が決定しました。</p> <p>④異世代交流と次世代育成 大学生インターンの参加に加え、学校法人KTC学園KTCおおぞら高等学院の参加が決定しました。</p>
7, 出演者	10月18日(日)・・・10組程度 11月8日(日)・・・24組
8, 主催	ホッチポッチミュージックフェスティバル実行委員会 (構成団体:フェリス学院大学、横浜エフエム放送株式会社、神奈川新聞社、株式会社ジェイコム湘南・神奈川、株式会社テレビ神奈川、横浜市芸術文化振興財団)
9, 共催	横浜市文化観光局
10, 企画	“音楽でたくさんのハッピーを創りたい” 認定 NPO法人ARCSHIP(アークシップ)
11, 協賛	コカ・コーラボトラーズジャパン株式会社、神奈川県住宅供給公社、株式会社 勝烈庵、横浜環境保全株式会社、株式会社ジェイコム湘南・神奈川、イベントフードプロ115合同会社
12, 協働	認定NPO法人横浜移動サービス協議会、他
13, 雨天対応	10月18日(日):雨天決行。但し、一部屋外コンテンツは規模縮小または中止の可能性あり。 11月8日(日):小雨決行、雨天・荒天時は中止予定。

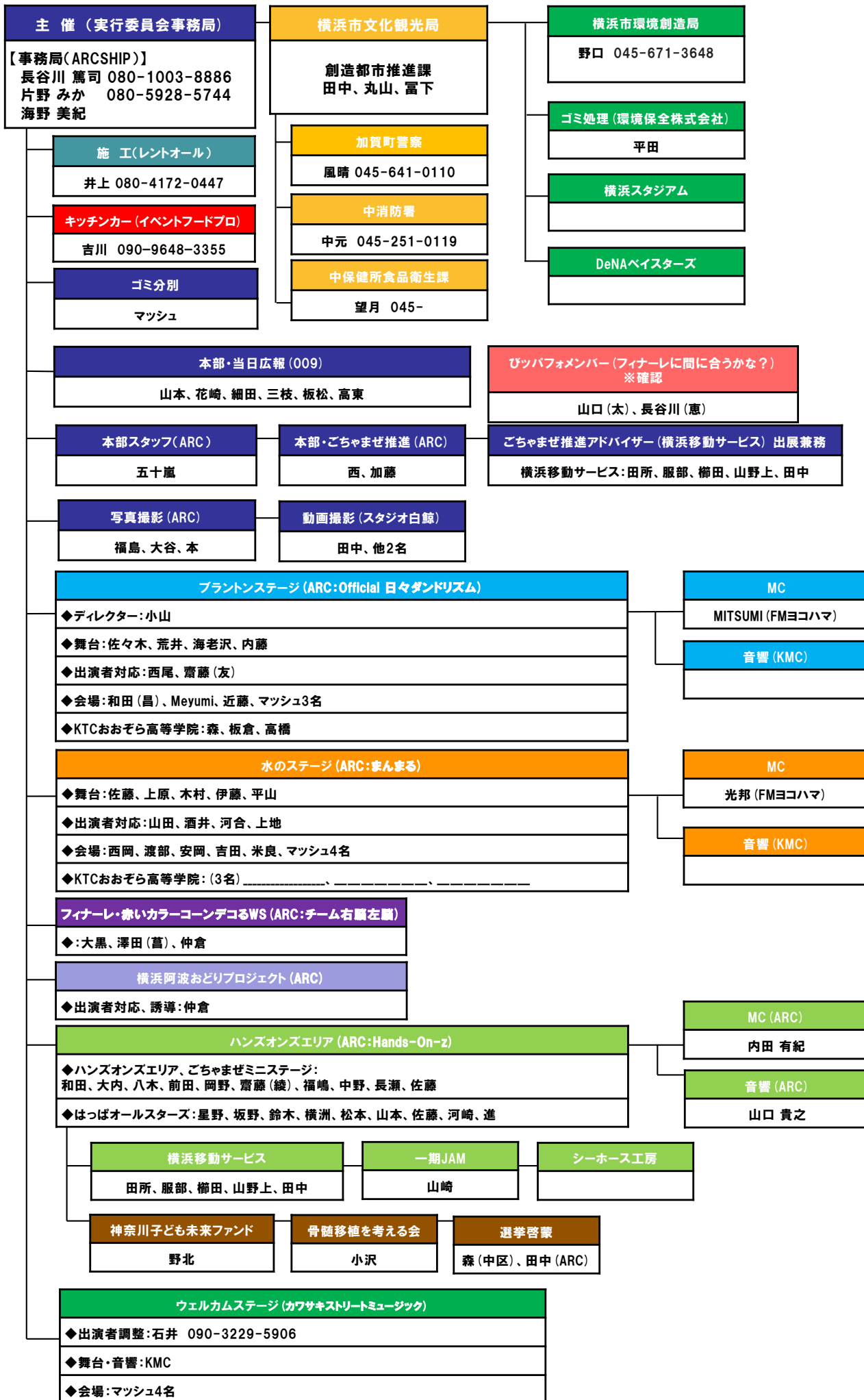

3. 全体タイムテーブル

★=ファイナーレ参加予定の出演者 ※(★)は未定

時間	プラントンステージ	水のステージ	遊具広場		ウェルカムステージ	キッチンカー	時間
			芝生のミニステージ	ハンズオンズエリア			
8:00	8:00 会場入り						
9:00	準備	準備	準備		準備	準備	9:00
10:00	オールスタンバイ	オールスタンバイ	オールスタンバイ		オールスタンバイ		10:00
11:00	オールスタンバイ	オールスタンバイ	オールスタンバイ		オールスタンバイ	販売開始	11:00
11:30	オープニング(10分)				11:30~11:50 1組目 滞		11:30
11:40	オープニング(5分)	①11:40~12:10(30分) ajate (アフリカンロック)			転換 10分		11:40
11:50	①11:50~12:15(25分) ★ 日ノ出サンデーズ(懐メロ)				12:00~12:20 2組目 Rebellion		11:50
12:00	転換 15分	転換 15分	手作り楽器演奏 12:20~12:40		転換 10分		12:00
12:20	②12:30~12:50(20分) 井野慧子(高校生ギタリスト)	②12:20~12:45(25分) ★ Fabulous Revue Boys (男性版宝塚レビューショー)	手づくり太鼓で一期 JAMとセッションだ! 12:50~13:05		12:30~12:50 3組目 Roza		12:20
12:30	転換 15分	転換 15分	手づくり太鼓で一期 JAMとセッションだ! 12:50~13:05		11:30~15:30 *赤いカラーコーン▲ デコるワークショップ	転換 10分	12:30
12:50	→選挙演説	転換 15分	はっばオールスターズ 13:20~13:35 ★		11:30~16:30 *写経 *幸せならクイズラリー *おんがくぬりえ	13:00~13:20 4組目 安本美緒	12:50
13:00	③13:05~13:30(25分) ★ びんちゃん&まこっちゃん (クラウン)	③13:05~13:20(15分) (★) 出舞一丁(おやじのダンス)	クラウン体操 13:40~14:10		13:30~13:50 5組目 style-3!	転換 10分	13:00
13:10	転換 15分	転換 15分	一期JAMライブ 14:10~14:25 ★		14:00~14:20 6組目 滞		13:10
13:30	④13:45~14:10(25分) ★ サファリパークDuo (ジャズ)	④13:35~14:05(30分) HANDSIGN (手話パフォーマー)	選挙演説		14:30~14:50 7組目 Rebellion	転換 10分	13:30
13:40	転換 15分	→選挙演説	はっばオールスターズ 15:00~15:15		15:00~15:20 8組目 Roza	転換 10分	13:40
13:50	⑤14:25~14:45(20分) 田川ヒロアキ (盲目のギタリスト)	⑤14:30~15:00(30分) 港中学校(吹奏楽)	手づくり太鼓づくり ワークショップ① 11:40~12:20		14:00~14:20 6組目 滞		13:50
14:00	転換 15分	転換 25分	手づくり太鼓づくり ワークショップ② 13:30~14:10		14:30~14:50 7組目 Rebellion	転換 10分	14:00
14:20	⑥15:00~15:25(25分) ★ N.U.(アコースティック)	⑥15:00~15:25(25分) ★ N.U.(アコースティック)	手づくり太鼓づくり ワークショップ③ 15:00~15:40		15:00~15:20 8組目 Roza	転換 10分	14:20
14:30	⑦15:40~16:05(25分) 真言聲明(宗教音楽)	⑦15:25~15:55(30分) HARMONICA CREAMS (民族音楽ケルト)	阿波おどり		15:30~15:50 9組目 安本美緒		14:30
14:40	転換 15分	転換 25分	手づくり太鼓で一期 JAMとセッションだ! 16:05~16:20		15:55~阿波おどり	16:00~16:20 10組目 style-3!	14:40
14:50	⑧16:20~16:45(25分) ★ 宝道 (アフリカンロックジャンベ)	⑧16:20~16:50(30分) ★ 蛇三線ロックバンドティダ (蛇三線ロック)	選挙演説		17:00~17:10(10分) チーム下克上(オタ芸)		14:50
15:00	転換 15分	転換 25分	阿波おどり		⑩17:10~17:30 ファイナーレ(20分)		15:00
15:30	⑨17:00~17:10(10分) チーム下克上(オタ芸)		阿波おどり				15:30
15:40	⑩17:10~17:30 ファイナーレ(20分)		阿波おどり				15:40
16:00	転換 15分	阿波おどり	手づくり太鼓で一期 JAMとセッションだ! 16:05~16:20				16:00
16:10	⑧16:20~16:45(25分) ★ 宝道 (アフリカンロックジャンベ)	⑧16:20~16:50(30分) ★ 蛇三線ロックバンドティダ (蛇三線ロック)	手づくり太鼓で一期 JAMとセッションだ! 16:05~16:20				16:10
16:20	転換 15分	阿波おどり	手づくり太鼓で一期 JAMとセッションだ! 16:05~16:20				16:20
16:30	⑨17:00~17:10(10分) チーム下克上(オタ芸)		手づくり太鼓で一期 JAMとセッションだ! 16:05~16:20				16:30
16:40	⑩17:10~17:30 ファイナーレ(20分)		手づくり太鼓で一期 JAMとセッションだ! 16:05~16:20				16:40
16:50	転換 10分	→選挙投票結果発表(16:50~)	手づくり太鼓で一期 JAMとセッションだ! 16:05~16:20				16:50
17:00	⑨17:00~17:10(10分) チーム下克上(オタ芸)		手づくり太鼓で一期 JAMとセッションだ! 16:05~16:20				17:00
17:10	⑩17:10~17:30 ファイナーレ(20分)		手づくり太鼓で一期 JAMとセッションだ! 16:05~16:20				17:10
17:20	転換 10分	→選挙投票結果発表(16:50~)	手づくり太鼓で一期 JAMとセッションだ! 16:05~16:20				17:20
17:30	17:30~17:45 エンディング						
18:00	17:45~19:20 撤収						
18:30	19:20~19:30 会場確認						
19:00	19:30 完全撤収 お疲れさまでした*						

日ノ出サンデーズ(懐メロ)



井野慧子(コースティックギターソロ、フィンガースタイル)



ぴんちゃん&まこっちゃん(クラウンショー)



サファリパークDuo (ジャズ)



田川ヒロアキ(ポップロック)



N.U.(アコースティックデュオ)



真言聲明(宗教音楽)



宝道(ロックジャンベ)



AJATE(お囃子アフロビートバンド)



Fabulous Revue Boys(レビューショー)



出舞一丁(エンターテインメントダンス)



HANDSIGN 手話ダンスSchool Number (手話ダンス)



港中学校 吹奏楽部(吹奏楽によるジャズ演奏)



HARMONICA CREAMS(ケルトブルース)



蛇三線ロックバンド ティダ(蛇三線ロック)



チーム下克上(ヲタ芸)



11月8日(日) ホッチポッチミュージックフェスティバル2020 全体MAP 案

【ステージの大きさ】

- ステージA(ブランドンステージ) : 幅 5.4m × 奥行 4.5m × 高 0m
- ステージB(水のステージ) : 幅 7.2m × 奥行 5.0m × 高 0.5m
- ステージC(ウェルカムステージ) : 幅 4.5m × 奥行 3.6m × 高 0m
- ステージD(ごちゃまぜミニステージ) : 幅 4.5m × 奥行 3.6m × 高 0m

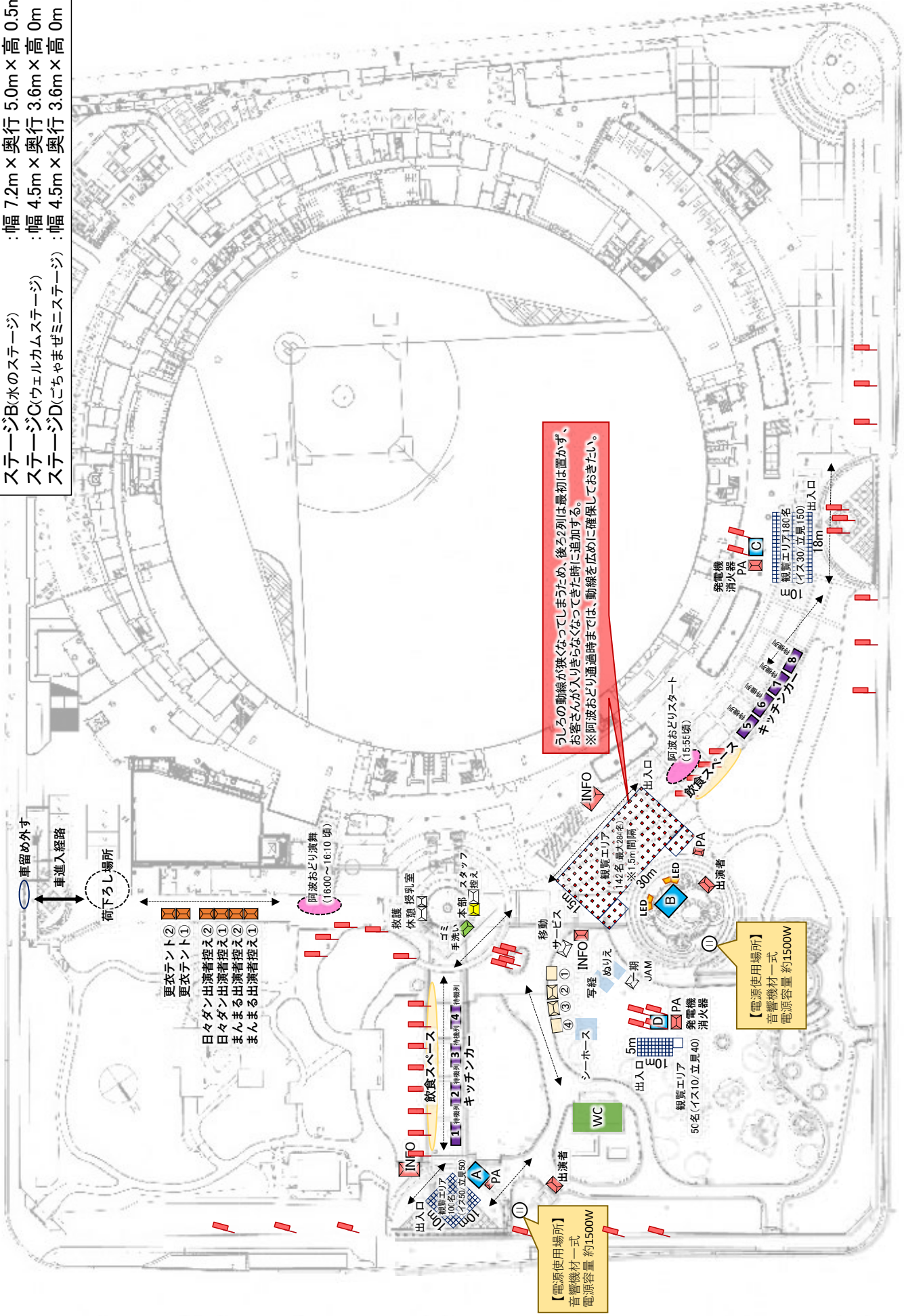

うしろの動線が狭くなってしまいうため、後列は最初は置かず、お客さんが入りきらなくなってきた時に追加する。
※阿波おどり通過時までは、動線を広めに確保しておきたい。

【電源使用場所】
音響機材一式
電源容量 約1500W

【電源使用場所】
音響機材一式
電源容量 約1500W



(1) 施設関連

出演者 着替え・控え場所	日々ダン→彼我庭園奥:控えテント3張、更衣テント2張+開港記念会館1階3号室 まんまる→彼我庭園奥:控えテント2張、更衣テント2張+ARCSHIP事務所 Hands-On-z→遊具広場テント 阿波おどり→開港記念会館1階4号室
スタッフ休憩場所	本部横テントまたは各インフォテント
トイレ	横浜公園内公衆トイレ（出演者・お客様・スタッフ共通）
本部テント	噴水の横にある黄色のテント。クラウドファンディングのリターンお渡し所。 応援金に寄付してくれた方に風船配布。 筆談ボードや多言語チラシなど、ごちゃまぜ推進班の活動が集約されている。
救護・休憩テント	気分の悪い方や人混みを避けて落ち着きたい方をご案内する場所。まずは本部へご案内する。
授乳テント	授乳やおむつ替えをしたい方をご案内する場所。まずは本部へご案内する。
インフォテント	各ステージ、ハンズオンズエリアにある。イベント案内や出演者の物販などを行う。
お客さまによる撮影	制約は無し。出演者毎に撮影可否を確認する。
喫煙所	関内駅南口出てすぐ
駐車場	神奈川県庁駐車場（機材車、音響機材車、事前申請している出演者の車）
搬入方法	中華街側から公園内に入り、すぐのところで荷下し。Uターンして中華街側から出る。 ※原則、車止めはその都度外してください。鍵は常時開けておきます。 車が頻繁に出入りする場合は、車止めを外した状態で穴の上に必ずカラーコーンをおいてください。
ゴミステーション	本部の横。手洗い場もあります。

(2) 運営関連

記録写真撮影	携帯を「横」にして撮影。出演者:アップと引きで数枚ずつ、会場:全体、展示物のアップ ※にぎやかで楽しそうな雰囲気をおさめてください♪ ※撮影した写真は公式WEBやSNS及び報告書に使用場合があります。 ※後日とりまとめて事務局に提出してください。
人数カウント	出演者ごとに観覧者数のカウントを行う。一番多く人が集まった時の1回カウント。報告書に記入
電源	日々ダン→横浜公園イベント電源盤 まんまる→横浜公園イベント電源盤 Hands-On-z→HONDA 発電機(ARCSHIP) ウェルカムステージ(川崎)→発電機(レントオール)
ゴミ分別	燃える(紙類) / 燃えない(ビニール) / 缶びんペットボトル / 段ボールの4種類に分別。 ゴミ袋の口はしっかり結ぶ、段ボールはひもでまとめる。 →イベント終了後、19時までに横浜公園のゴミステーションへ集約。 ※キッチンカーのゴミは原則キッチンカーで回収。

(3) 新型コロナウイルス感染症対策を講じたお客さま入場方法 ※イベント全体の感染症対策は次のページを参照

観覧エリア入場時	①検温(37.5度以上の熱がある方は入場不可。) ②かながわLINEコロナお知らせシステムの登録 または 名前、連絡先の記入 ③手指消毒 ※上記を行って入場した方にはステッカーをプレゼント。 再入場時はステッカーの掲示で上記①②の省略可能とする。
再入場方法	入場時に受け取ったステッカーを掲示し、手指消毒をしたうえで再入場可。
観覧席の消毒	転換時に空いている丸いすを消毒する

(1) イベント当日の主催者の取り組み(案) ※開催時期の感染状況次第で内容が変更になります

- ① 会場に手指消毒液の設置及び手洗い場の案内表示をする。
- ② 各観覧エリアをプラ柵で囲い入口と出口を設ける。(入口では「検温・消毒・LINEコロナQRの読み取り」を行う)
- ③ 各観覧エリアに1m間隔でカラーコーンを置き、会場装飾を兼ねた立ち見の目印とする。
- ④ パンフレット配布時は手袋を着用する。
- ⑤ 定期的(ステージ幕間や1時間に1回程度)に、会場備品を消毒する。(お客さまが使用する机やイスなど)
- ⑥ 出演者が変わるごとにステージ備品を消毒する。(マイクやマイクスタンドなど)
- ⑦ 控えテントの密を防ぐため、事前に使用時間を調整する。
- ⑧ 控えテント使用前の手指消毒をお願いするとともに定期的に控え室の備品を消毒する。
- ⑨ スタッフ及び出演者はマスクの着用を必須とする。(出演者は本番時のみはずす)
- ⑩ スタッフ及び出演者は本番2週間前から検温を行い、37.5度以上の発熱や風邪の症状がある場合は欠席する。
- ⑪ A型看板等でわかりやすく新型コロナウイルス感染症対策取組を掲示。

(2) 出演者、出展者をはじめとする関係者へのお願い(案)

- ① マスクの着用(出演者本番時を除く)や、こまめな手指消毒または手洗い。
- ② 参加者全員のメンバーリスト(名前・連絡先)の提出。
- ③ 本番2週間前から当日までの体調チェック。
(37.5度以上の発熱や風邪の症状がある場合は、主催者に報告のうえ検査を受ける。)
- ④ コール&レスポンスのような歓声を促す演出やステージをおりて観客に近づくパフォーマンスは禁止。
- ⑤ ステージ終了後や物販時の握手や写真撮影は禁止。

(3) お客さまへのお願い(案) ※開催時期の感染状況次第で内容が変更になります

- ① マスクの着用。(念のため、マスクの予備を用意する)
- ② こまめな手指消毒または手洗い。
- ③ 観覧エリア入口での検温。(非接触型検温器を使用する)
- ④ 観覧エリア入口で「神奈川県LINEコロナお知らせシステム」の登録及び同システムを利用した先2週間の体調報告。
- ⑤ 観覧エリア内での飲食、大声での会話禁止。
- ⑥ 歓声は拍手で👏
- ⑦ 発熱や風邪の症状がある場合は来場をお控えいただくよう事前周知をする。
- ⑧ 出演者の出待ちや握手・写真撮影は禁止。

(4) 開催判断

- ① 神奈川アラート(県独自の宣言)が発令された場合、感染予防対策を強化したうえで開催します。
- ② 近隣の都県が独自の宣言を発令した場合、対象地域在住の出演者及び関係者は参加不可とし、開催します。
- ③ 政府からの「緊急事態宣言」が発令された場合、中止とします。

(5) イベント運営関係者(出演者、出展者含む)感染時の対応、参加判断

- ① 本番まで15日以上ある場合 : 体調が回復すれば参加可
- ② 本番まで14日以下の場合 : 感染者本人は参加不可。濃厚接触者はPCR検査を受け、陰性の場合には参加可。
- ③ 当日体調が優れない場合 : 参加不可

エリア	コンテンツ名	内容	設置場所
プラントン ステージ	ステージ	11:45～16:45(予定)	プラントン像前
	イベント案内・来場者対応	パンフレット、チラシ、多言語チラシ、通訳、筆談ボード	インフォメーションテント
	出演者物販	出演者のCD販売(アクリル板設置・握手や写真撮影は禁止)	インフォメーションテント
	ベビーカー置き場	貴重品の管理はご自身で行ってもらう	インフォメーションテント
	ホッチポッチ応援金	イベント運営資金の募金→ご協力いただいた方に風船プレゼント	インフォメーションテント
	新型コロナ対策	消毒液、神奈川県LINEコロナお知らせシステムQRコード、対策ポップの設置	インフォメーションテント
	ディスタンス広場	密を防ぐために1m間隔でカラーコーンを設置	観覧エリア
	観覧席	密を防ぐために1m間隔で丸いすを設置	観覧エリア
フードエリア① (日本大通り側)	キッチンカー	4台	プラントンステージ～噴水の直線通路
	キッチンカーゴミ箱	飲食ゴミは購入したキッチンカーの前にあるゴミ箱に捨ててもらう	各キッチンカーの前
	飲食スペース	植栽帯沿いのベンチ	プラントンステージ～噴水の直線通路
	新型コロナ対策	各キッチンカーに消毒液の設置	各キッチンカー
本部	イベント案内・来場者対応	パンフレット、チラシ、多言語チラシ、通訳、筆談ボード	本部テント
	クラウドファンディングリターン渡し場	クラファン参加者の方へリターンをお渡しする	本部テント
	ホッチポッチ応援金	イベント運営資金の募金→ご協力いただいた方に風船プレゼント	本部テント
	新型コロナ対策	消毒液、神奈川県LINEコロナお知らせシステムQRコード、対策ポップの設置	本部テント
	ベビーカー置き場	貴重品の管理はご自身で行ってもらう	本部テント
	ごみ分別テント	燃える・燃えない・缶ビンペットで分別してもらう	本部テント横
	仮設手洗い場	足踏み式	本部テント横
	救護・休憩テント	体調が優れない方や人混みや雑踏が苦手な方が休める場所	本部テント裏(噴水挟んで裏側)
	オムツ替え・授乳スペース	オムツ替えや授乳ができる場所	本部テント裏(噴水挟んで裏側)
道具広場	手作り楽器演奏	①12:20～12:40	芝生のミニステージ
	手作り太鼓×一期JAMセッション	①12:50～13:05 ②16:05～16:20	芝生のミニステージ
	はっぱオールスターズ	①13:20～13:35 ②15:00～15:15	芝生のミニステージ
	クラウン体操	①13:40～14:10	芝生のミニステージ
	一期JAMライブ	①14:10～14:25	芝生のミニステージ
	ディスタンス広場	密を防ぐために1m間隔でカラーコーンを設置	芝生のミニステージ
	観覧席	密を防ぐために1m間隔で丸いすを設置	芝生のミニステージ
	一期JAM出展	活動PR展示、団体運営寄付受付	ハンズオンズエリア
	手作り太鼓ワークショップ	【材料費500円】①11:40～12:20 ②13:30～14:10 ③15:00～15:40	ハンズオンズエリア
	写経ワークショップ	【材料費100円】11:30～16:30	ハンズオンズエリア
	しあわせならクイズラリー	【無料】11:30～16:30	ハンズオンズエリア
	おんがくめぐりえ	【無料】11:30～16:30	ハンズオンズエリア
	カラーコーンワークショップ	【無料】11:30～15:30	ハンズオンズエリア
	選挙啓蒙活動	「横浜名物投票(仮)」※中区協働事業	ハンズオンズエリア
	「神奈川県骨髄移植を考える会」出展	ドナー登録PR、物販、募金箱設置、パンフレット	ハンズオンズエリア
	新型コロナ対策	消毒液、神奈川県LINEコロナお知らせシステムQRコード、対策ポップの設置	各ブース
水のステージ	ステージ	11:30～17:30(予定)	水の広場中央
	ごちゃまぜファイナーレ	17:10～17:30	水の広場中央
	イベント案内・来場者対応	パンフレット、チラシ、多言語チラシ、通訳、筆談ボード	インフォメーションテント
	出演者物販	出演者のCD販売(アクリル板設置・握手や写真撮影は禁止)	インフォメーションテント
	ベビーカー置き場	貴重品の管理はご自身で行ってもらう	インフォメーションテント
	ホッチポッチ応援金	イベント運営資金の募金→ご協力いただいた方に風船プレゼント	インフォメーションテント
	新型コロナ対策	消毒液、神奈川県LINEコロナお知らせシステムQRコード、対策ポップの設置	インフォメーションテント
	ディスタンス広場	密を防ぐために1m間隔でカラーコーンを設置	観覧エリア
	観覧席	密を防ぐために1m間隔で丸いすを設置	芝生のミニステージ
フードエリア② (YMCA側)	キッチンカー	4台 ※内容未定	ペイスターズショップの前
	キッチンカーゴミ箱	飲食ゴミは購入したキッチンカーの前にあるゴミ箱に捨ててもらう	各キッチンカーの前
	飲食スペース	公園の座れるようになっているところ	ペイスターズショップの前
	新型コロナ対策	各キッチンカーに消毒液の設置	各キッチンカー
ウェルカム ステージ	ステージ	11:30～16:20(予定)	横浜公園中央入口正面
	出演者物販	出演者のCD販売(アクリル板設置・握手や写真撮影は禁止)	インフォメーションテント
	新型コロナ対策	消毒液、神奈川県LINEコロナお知らせシステムQRコード、対策ポップの設置	インフォメーションテント
	ディスタンス広場	密を防ぐために1m間隔でカラーコーンを設置	観覧エリア

会場	順	出演時間	入り時間	アーティスト名	ジャンル	人数
ブラントン ステージ	1	11:50～12:15	10:50	日ノ出サンデーズ	懐メロ	3
	2	12:30～12:50	11:30	井野 慧子	アコースティックギターソロ、 フィンガースタイル	1
	3	13:05～13:30	10:30	ぴんちゃん&まこっちゃん	クラウンショー	2
	4	13:45～14:10	12:00	サファリパークDuo	ジャズ	2
	5	14:25～14:45	13:30	田川 ヒロアキ	ポップロック	1
	6	15:00～15:25	14:00	N.U.	アコースティックデュオ	2
	7	15:40～16:05	13:30	真言聲明	宗教音楽	6
	8	16:20～16:45	13:00	宝道	ロックジャンベ	7
	9					
水のステー ジ	1	11:40～12:10		ajate	お囃子アフロビートバンド	
	2	12:20～12:45		Fabulous Revue Boys	レビューショー	
	3	13:05～13:20		出舞一丁	エンターテインメントダンス	
	4	13:35～14:05		HAND SIGN	手話ダンス	
	5	14:30～15:00		港中学校吹奏楽部	中学生の吹奏楽によるジャズ演奏	
	6	15:25～15:55		HARMONICA CREAMS	ケルトブルース	
	7	16:20～16:50		蛇三線ロックバンド ティダ	蛇三線ロック	
	8	17:00～17:10		チーム下克上	ヲタ芸	
	9	17:10～17:30		しあわせならフィナーレしましょ		
ウェルカム ステージ	1	11:30～11:50		滯		
	2	12:00～12:20		Rebellion		
	3	12:30～12:50		Roza		
	4	13:00～13:20		安本 美緒		
	5	13:30～13:50		style-3!		
	6	14:00～14:20		滯		
	7	14:30～14:50		Rebellion		
	8	15:00～15:20		Roza		
	9	15:30～15:50		安本 美緒		
	10	16:00～16:20		style-3!		
ごちゃまぜ ミニステージ	1	12:20～12:40		手作り楽器演奏		
	2	12:50～13:05		手作り太鼓で一期JAMとセッションだ！		
	3	13:20～13:35		はっぱオールスターズ		
	4	13:40～14:10		クラウン体操		
	5	14:10～14:25		一期JAM		
	6	15:00～15:15		はっぱオールスターズ		
	7	16:05～16:20		手作り太鼓で一期JAMとセッションだ！		
	8					
阿波おどり	1	15:55～16:10頃		横浜阿波おどりプロジェクト	阿波おどり練り歩き	

No.	店舗名	出展形態	出店種別	出店商品	熱源 (発電機、プロパン)	燃料	数量	単位	発電機		備考
									メーカー	型番	
1	UJカンパニー	キッチンカー	食	ステーキ串 ステーキ丼	発電機 炊飯機・グリドル	ガソリン プロパン	6 20	L kg	ヤマハ	EF2000is	
2	横浜REGOODA	キッチンカー	食	蒸しパンズサンド	発電機	ガソリン	3	L	HONDA	EU-18i	
3	UJカンパニー3号車	キッチンカー	食	牛カルビ焼きそば	発電機 グリドル	ガソリン プロパン	4.2 10	L kg	ヤマハ	EF1600is	
4	小坊主。	キッチンカー	飲食	からあげ丼 ロングポテト 生ビール	発電機 フライヤー×2	ガソリン プロパン8kg×2	6 16	L kg	ヤマハ	EF2000is	
5	おに屋	キッチンカー	食	たい焼き	鉄板	プロパン	8	kg	—	—	
6	gs crepe	キッチンカー	食	クレープ	クレープ焼き器	プロパン	10	kg	—	—	
7	タイムフードサービス	キッチンカー	食	チーズハットグ からあげ 串焼き	発電機 グリドル、フライヤー	ガソリン プロパン	3.6 40	L kg	HONDA	EU16is	
8	ドヤドヤケバブ	キッチンカー	飲食	ケバブサンド、 おつまみケバブ、 ロングポテト(塩)、 ロングポテト(明太マヨ)、 ロングポテト(Wチーズ)、 生ビール	発電機 フライヤー、ケバブグリ ラー、グリドル	ガソリン プロパン	9 30	L kg	ヤマハ	EF2500i	

※スタッフの昼食は、出店飲食ブースのチケットを支給。キッチンカーで使用可能。(700円分)

準備作業 ※8～10時をめぐりに準備完了する項目。
ディレクターの指示にしたがいエリアスタッフ全員で下記の準備作業をおこなう。

【舞台】

- ①ステージ位置を決め、パンチカーペットを固定する。
- ②電源を引く ※通行動線の部分は必ずパンチカーペットを用いて電源養生をする。
- ③屋外用バックボードを組み立てる。

【会場】

- ①テントを建てる(PA→インフォ→控え)
- ②机や椅子をテントの中に振り分ける
- ③のぼりをたてる(噴水までの通路用(飲食スペースの後ろ側にものぼりをたてる)
- ④客席や立ち見エリア、ゆずりあいエリアをつくる。※観覧エリアはカラーコーンで囲う。出入り口は1か所にする。
- ⑤会場装飾(風船やポスター、タイムテーブル看板、のぼり、その他各班の装飾案に基づいて進める。)
- ⑥観覧エリア内準備(消毒液の設置、LINEコロナお知らせシステムQRコードの設置、コロナ対策A型看板の設置、座席の消毒など)
- ⑦インフォテント準備(パンフ、多言語チラシ(中・英)、アークシップ活動紹介など)

【出演者対応】

- ①ステージ近くの控えテント準備
- ②彼我庭園側控えテント(日々ダン①②)準備
- ③開港記念会館控え室準備
- ④出演者受け入れ準備(配布物:サテンシールの出演者パス)

<キッチンカーは10時から購入可能です。お昼を食べたり他のステージやトイレの位置確認したり、してください。>

■ ステージプログラム

出演者一覧の会場抜粋が入る

■会場詳細図



【運営計画(各担当業務)】

★新型コロナウイルス対策

- ・ステージと観覧エリアは2m距離をあける。
- ・観覧エリアはカラーコーンとバーで囲う。
- ・観覧エリア内は1㎡に1人が入れるよう丸いすや目印カラーコーンを設置する。
- ・入口を一箇所にし、入場時に「検温、消毒、LINEコロナお知らせシステムの登録(個人情報の記入)をしていただく。
→入場時にステッカーを渡し、再入場の際はステッカーを掲示していただく。
- ・お客さまもマスクの着用は必須とする。
- ・転換中に空いている丸いすの消毒を行う。

■会場スタッフ業務内容

- S1: 非接触タイプの体温計で検温(入口は1口。1名ずつゆっくりとご入場いただく。)
- S2: LINE登録や消毒のお願い
- S3: 入場者にステッカーを渡し、再入場者対応
- S4: 入場待機列整理
- S5: 観覧エリア内誘導、丸いす消毒
- S6、7: インフォメーション対応
- S8、9: 動線確保(キッチンカーの待機列の整理も必要に応じて行う)

※点線矢印の歩行者動線は必ず確保する。

※環境保全のためスタッフは率先してゴミ拾いを行う。

※まごころサポーターとして、誰もが楽しめる会場づくりに注力する。(別紙参照)

※みんなでイベントを楽しむ(^_^)♪

■場所別設置物一覧

名称区分	機能種別	レントオール備品	アーキシップ備品
インフォメーション テント	<ul style="list-style-type: none"> ●催事PR(プログラム置き場) ●日々ダン荷物置き、休憩場所 	2k×3kテント×1 横幕(三方幕)×1 ウェイト×6 テーブル(クロス)×6、イス×8 サインスタンドS×1	風船×120 のぼり×15 のぼりポール×15 結束バンド×30 テープ類 配布物一式 文房具 報告書など資料一式 消毒備品一式
PAテント、ステージ	<ul style="list-style-type: none"> ●音響設備配置 ●MC待機場所 	1k×1.5kテント×1 横幕(3k)×1 ウェイト×4 テーブル×3、イス×6	パンチ(5.4m×4.5m) バックボード(屋外用) 音響機材一式 ナンバリング テープ類 文房具 台本など資料一式 消毒備品一式 電源養生パンチ
出演者控えテント	<ul style="list-style-type: none"> ●待機場所 ●荷物置き 	1.5k×2kテント×1 横幕(四方幕)×1 ウェイト×4 テーブル(クロス)×4、イス×8 姿見×1 ハンガーラック×1 ハンガー×1	消毒備品一式
観覧エリア		丸いす×30 カラーコーン×70	検温器 消毒備品一式 ポップー式

■控え室情報(彼我庭園前テント:日々ダン①②)

名称区分	機能種別	レントオール備品	アークシップ備品
日々ダン①		1.5k×2kテント×1 横幕(四方幕)×1 ウエイト×4 テーブル(クロス)×4、イス×8 姿見×1 ハンガーラック×1 ハンガー×10	消毒備品一式
日々ダン②		1.5k×2kテント×1 横幕(四方幕)×1 ウエイト×4 テーブル(クロス)×4、イス×8 姿見×1 ハンガーラック×1 ハンガー×10	消毒備品一式

■控え室情報(開港記念会館)

利用可能部屋	1階:3号室
利用可能時間	9:00~22:00
使用者	プラントンステージ出演者
入館方法	1階事務室にて申し込み書を提示し、各部屋の鍵を受け取る。
準備担当	日々ダンリズム
特記事項	食事可、飲酒不可、ゴミは持ち帰り、館内禁煙
使用可能設備	お手洗い、自動販売機



準備作業 ※8～10時をめどに準備完了する項目。
ディレクターの指示にしたがいエリアスタッフ全員で下記の準備作業をおこなう。

【舞台】

- ①ステージ位置を決め、パンチカーペットを固定する。
- ②電源を引く ※通行動線の部分は必ずパンチカーペットを用いて電源養生をする。
- ③屋外用バックボードを組み立てる。

【会場】

- ①テントを建てる(PA→インフォ→早替え)
- ②机や椅子をテントの中に振り分ける
- ③のぼりをたてる(飲食スペースの後ろ側にものぼりをたてる)
- ④客席や立ち見エリア、ゆずりあいエリアをつくる。※観覧エリアはカラーコーンで囲う。出入り口は1か所にする。
- ⑤会場装飾(風船やポスター、タイムテーブル看板、のぼり、その他各班の装飾案に基づいて進める。)
- ⑥観覧エリア内準備(消毒液の設置、LINEコロナお知らせシステムQRコードの設置、コロナ対策A型看板の設置、座席の消毒など)
- ⑦インフォテント準備(パンフ、多言語チラシ(中・英)、アーキシップ活動紹介など)

【出演者対応】

- ①彼我庭園側控えテント(まんまる①②)準備
- ②ステージ横の早替えテント準備
- ③アーキシップ事務所準備
- ④出演者受け入れ準備(配布物:サテンシールの出演者パス)

<キッチンカーは10時から購入可能です。お昼を食べたり他のステージやトイレの位置確認したり、してください。>

■ ステージプログラム

出演者一覧の会場抜粋が入る

■会場詳細図



【運営計画(各担当業務)】

★新型コロナウイルス対策

- ・ステージと観覧エリアは2m距離をあける。
- ・観覧エリアはカラーコーンとバーで囲う。
- ・観覧エリア内は1㎡に1人が入れるよう丸いすや目印カラーコーンを設置する。
- ・入口を一箇所にし、入場時に「検温、消毒、LINEコロナお知らせシステムの登録(個人情報の記入)をしていただく。
→入場時にステッカーを渡し、再入場の際はステッカーを掲示していただく。
- ・お客さまもマスクの着用は必須とする。
- ・転換中に空いている丸いすの消毒を行う。

■会場スタッフ業務内容

- S1: 非接触タイプの体温計で検温(入口は1口。1名ずつゆっくりとご入場いただく。)
- S2: LINE登録や消毒のお願い
- S3: 入場者にステッカーを渡し、再入場者対応
- S4: 入場待機列整理
- S5、6: 観覧エリア内誘導、丸いす消毒
- S7、8: インフォメーション対応
- S9: 動線確保

※点線矢印の歩行者動線は必ず確保する。

※環境保全のためスタッフは率先してゴミ拾いを行う。

※まごころサポーターとして、誰もが楽しめる会場づくりに注力する。(別紙参照)

※みんなでイベントを楽しむ(^_^)♪

■場所別設置物一覧

名称区分	機能種別	レントオール備品	アークシップ備品
インフォメーション テント	<ul style="list-style-type: none"> ●催事PR(プログラム置き場) ●まんまる荷物置き、休憩場所 	2k×3kテント×1 横幕(三方幕)×1 ウェイト×6 テーブル(クロス)×6、イス×8 サインスタンドS×1	風船×120 のぼり×15 のぼりポール×15 結束バンド×30 テーブル類 配布物一式 文房具 報告書など資料一式 消毒備品一式
PAテント、ステージ	<ul style="list-style-type: none"> ●音響設備配置 ●MC待機場所 	1.5k×2kテント×1 横幕(5k)×1 ウェイト×4 テーブル×3、イス×6	パンチ(7.2m×5m) バックボード(屋外用) 音響機材一式 ナンバリング テーブル類 文房具 台本など資料一式 消毒備品一式
早替えテント	<ul style="list-style-type: none"> ●本番中早替え ●待機場所 ●荷物置き 	1.5k×2kテント×1 横幕(四方幕)×1 ウェイト×4 テーブル(クロス)×2、イス×6 姿見×1 ハンガーラック×1 ハンガー×10	消毒備品一式
観覧エリア		丸いす×40 カラーコーン×80	検温器 消毒備品一式 ポッパー式

■控え室情報(彼我庭園前テント:まんまる①②)

名称区分	機能種別	レントオール備品	アークシップ備品
まんまる①		1.5k×2kテント×1 横幕(四方幕)×1 ウエイト×4 テーブル(クロス)×4、イス×8 姿見×1 ハンガーラック×1 ハンガー×10	消毒備品一式
まんまる②		1.5k×2kテント×1 横幕(四方幕)×1 ウエイト×4 テーブル(クロス)×4、イス×8 姿見×1 ハンガーラック×1 ハンガー×10	消毒備品一式

■控え室情報(アークシップ事務所)

利用可能部屋	宮下ビル4階 ホッチポッチのポスターが目印
利用可能時間	9:00~22:00
使用者	水のステージ出演者
入館方法	アークシップスタッフ立ち会いの下、ご使用いただく。
準備担当	まんまる
特記事項	隣のテナントは営業中のため、静かに使用する。
使用可能設備	お手洗い



準備作業 ※8～10時をめどに準備完了する項目。
 ディレクターの指示にしたがいエリアスタッフ全員で下記の準備作業をおこなう。

【舞台】

- ①ステージ位置を決め、パンチカーペットを固定する。
- ②電源を引く ※通行動線の部分は必ずパンチカーペットを用いて電源養生をする。
- ③ステージパスを設置する。(電源はアークシップのガスボンベ発電機)

【会場】

- ①テントを建てる(PA→インフォ→未来ファンド→選挙啓蒙)
- ②机や椅子をテントの中や所定の場所に振り分ける
- ③ブルーシートを敷く
- ④のぼりをたてる
- ⑤客席や立ち見エリア、ゆずりあいエリアをつくる。※観覧エリアはカラーコーンで囲う。出入り口は1か所にする。
- ⑥会場装飾(風船やポスター、タイムテーブル看板、のぼり、その他各班の装飾案に基づいて進める。)
- ⑦観覧エリア内準備(消毒液の設置、LINEコロナお知らせシステムQRコードの設置、コロナ対策A型看板の設置、座席の消毒など)
- ⑧インフォテント準備(パンフ、多言語チラシ(中・英)、アークシップ活動紹介など)

【協働団体対応】

- ①協働団体受け入れ準備(配布物:出展者パス)

<キッチンカーは10時から購入可能です。お昼を食べたり他のステージやトイレの位置確認したり、してください。>

■ ステージプログラム

会場	順	出演時間	入り時間	アーティスト名	ジャンル	人数
ごちゃまぜ ミニステージ	1	12:20～12:40		手作り楽器演奏		
	2	12:50～13:05		手作り太鼓で一期JAMとセッションだ!		
	3	13:20～13:35		はっばオールスターズ		
	4	13:40～14:10		クラウン体操		
	5	14:10～14:25		一期JAM		
	6	15:00～15:15		はっばオールスターズ		
	7	16:05～16:20		手作り太鼓で一期JAMとセッションだ!		
	8					

■ 出展プログラム

一期JAM出展	活動PR展示、団体運営寄付受付、物販	ハンズオンズエリア
手作り太鼓ワークショップ	【材料費500円】①11:40～12:20 ②13:30～14:10 ③15:00～15:40	ハンズオンズエリア
写経ワークショップ	【材料費100円】11:30～14:30	ハンズオンズエリア
しあわせならクイズラリー	【無料】11:30～16:30	ハンズオンズエリア
おんがくめぐりえ	【無料】11:30～16:30	ハンズオンズエリア
カラーコーンワークショップ	【無料】11:30～15:30	ハンズオンズエリア
選挙啓蒙活動	「横浜名物投票(仮)」 ※中区協働事業	ハンズオンズエリア
「神奈川骨装飾補を考える会」出展	ドナー登録PR、物販、募金箱設置、パンフレット	ハンズオンズエリア

■会場詳細図



【運営計画(各担当業務)】

★新型コロナウイルス対策

- ・ステージと観覧エリアは2m距離をあける。
- ・観覧エリアはカラークーンとバーで囲う。
- ・観覧エリア内は1㎡に1人が入れるよう丸いすや目印カラークーンを設置する。
- ・入口を一箇所にし、入場時に「検温、消毒、LINEコロナお知らせシステムの登録(個人情報の記入)をしていただく。
→入場時にステッカーを渡し、再入場の際はステッカーを掲示していただく。
- ・お客さまもマスクの着用は必須とする。
- ・転換中に空いている丸いすの消毒を行う。

■会場スタッフ業務内容

- S1: 非接触タイプの体温計で検温(入口は1口。1名ずつゆっくりとご入場いただく。)
- S2: LINE登録や消毒のお願い
- S3: 入場者にステッカーを渡し、再入場者対応
- S4: 観覧エリア内誘導、丸いす消毒
- S5, 6: インフォメーション対応

※点線矢印の歩行者動線は必ず確保する。

※環境保全のためスタッフは率先してゴミ拾いを行う。

※まごころサポーターとして、誰もが楽しめる会場づくりに注力する。(別紙参照)

※みんなでイベントを楽しむ(^^)♪

■ 場所別設置物一覧

名称区分	機能種別	レントオール備品	アークシップ備品
インフォメーション テント	●催事PR(プログラム置き場)	1.5k×2kテント×1 横幕(三方幕)×0 ウエイト×4 テーブル(クロス)×4、イス×8 サインスタンドS×1	風船×120 のぼり×4 のぼりポール×4 結束バンド×30 テープ類 配布物一式 文房具 報告書など資料一式 消毒備品一式
PAテント、ステージ	●音響設備配置 ●MC待機場所 ●Hands-On-z荷物置き、休憩場所	1.5k×2kテント×1 横幕(5k)×1 ウエイト×4 テーブル×3、イス×6 ステージ用イス×20	のぼり×4 のぼりポール×4 注水台×4 音響機材(ステージパス)一式 ガスボンベ発電機 テープ類 文房具 台本など資料一式 消毒備品一式
観覧エリア		丸いす×10 カラーコーン×40	検温器 消毒備品一式 ポップ一式
スペース①	●赤いカラーコーンデコるWS	テーブル(クロス)×4、イス×8	ワークショップ材料一式
テント②	●神奈川県子ども未来ファンド出展	1.5k×2kテント×1 横幕(三方幕)×1 ウエイト×4 テーブル(クロス)×2、イス×4	
テント③	●選挙啓蒙(中区)出展	1.5k×2kテント×1 横幕(三方幕)×1 ウエイト×4 テーブル(クロス)×2、イス×4	必要備品一式
スペース④	●骨髓バンク出展	テーブル(クロス)×2、イス×4	
写経ワークショップ		テーブル(クロス)×3、イス×6	ワークショップ材料一式
おんがくめぐりえ しあわせならクイズラリー		テーブル(クロス)×3、イス×6	ワークショップ材料一式
横浜移動サービス協議会 テント	横浜移動サービスへの寄付 「お出かけ便利帳」制作資金募金 「オーラルピース」1100～1320販売	備品持込	
一期JAMテント	一期JAMへの寄付、物販、展示	備品持込	
シーホース工房	太鼓づくり		ブルーシート